STATO MODIFICATO

COMUNE DI FORLI'

RUE

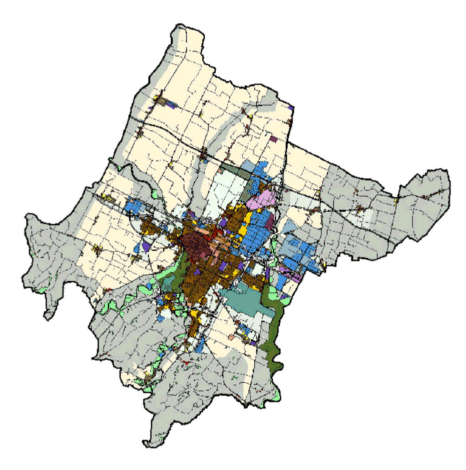

REGOLAMENTO URBANISTICO ED EDILIZIO

adeguamento ai sensi dell'articolo 43 comma 5 e successive modifiche L.R. 20/2000 del PRG/2003 redatto da OIKOS Ricerche S.r.l.

USI E TRASFORMAZIONI DEL TERRITORIO URBANIZZATO E RURALE

LEGENDA TAVOLE P - STRALCIO

SINDACO
Roberto Balzani

SEGRETARIO GENERALE
Margherita Campidelli

ASSESSORE
Paolo Rava

DIRIGENTE SERVIZIO PIANIFICAZIONE URBANISTICA E SVILUPPO ECONOMICO
Ercole Canestrini

PIANIFICAZIONE URBANISTICA
PROGETTISTI
Mara Rubino (Coordinatrice)
Mirco Milandri
Lorella Minoccheri
Antonio Randazzo
Gioia Sambenedetto
Antonella Simoncelli
Valerio Zoli
COLLABORATORE
Filippo Savini

RIQUALIFICAZIONE URBANA
PROGETTISTI
Stefano Bazzocchi
Chiara Atanasi Brilli
Maurizio Baietta
Pasquale Ricciato

GESTIONE TERRITORIO
Massimo Visani - Chiara Bernabini
Stefania Pondi
SUPPORTO GIURIDICO
Elisabetta Pirotti
Daniela Giulianini
SITL
Paolo Maestri
Monica Gabbarrini
CONSULENZA ESTERNA VALSAT
Geocisistema S.r.l.

ADOZIONE		CONTRODEDUZIONE - APPROVAZIONE
DELIBERA DI C.C.		DELIBERA DI C.C.
n%%d 98	del 30/07/2013	n%%d 70 del 08/04/2014
ASSENSO	CONF. SERV. CONCLUSIVA	CONTRODEDUZ. - APPROVAZIONE
Delibera di C.C. n. 136 del 18/12/2012	Verbale conclusivo in data 11/07/2014	Delibera di C.C. n. 127 del 09/09/2014
ADOZIONE		CONTRODEDUZIONE - APPROVAZIONE
		Delibera di C.C. n. 136 del 07/10/2014
Delibera di C.C. n. 70 del 08/04/2014		Delibera di C.C. n. 12 del 17/03/2015
ASSENSO	CONFERENZA SERVIZI CONCLUSIVA	APPROVAZIONE
Delibera di C.C. n. 75 del 07/07/2015	Verbale Conclusivo del 04/11/2015	Delibera di C.C. n. 131 del 14/12/2015
Delibera di C.C. n. 148 del 26/11/2013	Verbale Conclusivo del 15/12/2014	Delibera di C.C. n. 1 del 19/01/2016
Delibera di C.C. n. 146 del 26/11/2013	Verbale Conclusivo del 16/12/2014	Delibera di C.C. n. 2 del 19/01/2016
ADOZIONE		CONTRODEDUZIONE - APPROVAZIONE
Delibera di C.C. n. 12 del 17/03/2015		Delibera di C.C. n. 23 del 22/03/2016
ASSENSO	CONF. SERVIZI CONCLUSIVA	APPROVAZIONE
Delibera di C.C. n. 52 del 26/05/2016	Verbale conclusivo in data 23/11/2016	Delibera di C.C. n. 114 del 20/12/2016
ADOZIONE		CONTRODEDUZIONE - APPROVAZIONE
Delibera di C.C. n. 93 del 08/11/2016		Delibera di C.C. n. 109 del 05/12/2017
ASSENSO	CONF. SERVIZI CONCLUSIVA	APPROVAZIONE
Delibera di C.C. n. 99 del 22/11/2016	Verbale conclusivo in data 09/06/2017	Delibera di C.C. n. 85 del 26/09/2017
Delibera di C.C. n. 64 del 12/07/2016	Verbale conclusivo in data 08/09/2017	Delibera di C.C. n. 89 del 10/10/2017
Delibera di C.C. n. 133 del 23/09/2014	Verbale conclusivo in data 18/05/2016	Delibera di C.C. n. 110 del 05/12/2017
ADOZIONE		CONTRODEDUZIONE - APPROVAZIONE
Delibera di C.C. n. 109 del 13/12/2016		Delibera di C.C. n. 122 del 19/12/2017
ASSENSO	CONF. SERVIZI CONCLUSIVA	APPROVAZIONE
Delibera di C.C. n. 54 del 05/07/2017	Verbale conclusivo in data 16/01/2018	Delibera di C.C. n. 22 del 10/04/2018
ADOZIONE		CONTRODEDUZIONE - APPROVAZIONE
Delibera di C.C. n. 72 del 31/07/2017		Delibera di C.C. n. 48 del 31/07/2018
		Delibera di C.C. n. 136 del 29/12/2020
		Delibera di C.C. n. 39 del 26/04/2021
CONF. SERVIZI CONCLUSIVA		APPROVAZIONE
Verbale conclusivo del 22/01/2021		Delibera di C.C. n 52 del 24/05/2021
ADOZIONE		CONTRODEDUZIONE - APPROVAZIONE
		Delibera di C.C. n 58 del 07/06/2021
Verbale conclusivo del 22/07/2021 P.G. 80056/2021		Delibera di C.C. n 109 del 11/10/2021
Verbale conclusivo del 27/01/2016 P.G. 17109/2016		Delibera di C.C. n 22 del 28/04/2022

SISTEMA DELLE DOTAZIONI TERRITORIALI

* *Dotazioni territoriali private*

Infrastrutture per l'Urbanizzazione degli Insediamenti

a) Impianti e opere di prelievo, trattamento e distribuzione dell'acqua (art. 109)

- Ia1 POZZI DI APPROVVIGIONAMENTO IDRICO
- Ia2 IMPIANTI E ATTREZZATURE

b) Rete fognante, impianti di depurazione e rete canalizzazione delle acque meteoriche (art. 110)

- Ib1 IMPIANTI DI DEPURAZIONE
- Ib2 IMPIANTI E ATTREZZATURE

c) Spazi e impianti per la raccolta e lo smaltimento dei rifiuti solidi (art. 111)

- Ic1 IMPIANTI DI RACCOLTA E TRATTAMENTO DEI RIFIUTI
- Ic2 AREE ADIBITE ALLA RACCOLTA DIFFERENZIATA DEI RIFIUTI

d) Rete e impianti di distribuzione dell'energia elettrica, gas e altre forme di energia (art. 112)

- Id1 CENTRALI ELETTRICHE
- Id2 IMPIANTI E ATTREZZATURE

e) Rete e impianti del sistema delle comunicazioni e delle telecomunicazioni (art. 113)

- Ie1 IMPIANTI E ATTREZZATURE

f) Strade, spazi e percorsi pedonali, piste ciclabili, fermate e stazioni del sistema dei trasporti collettivi e parcheggi pubblici, al diretto servizio dell'insediamento (art. 114)

- If1 STRADE
- If1a esistenti (art. 115)
- If2 PARCHEGGI PUBBLICI E DI USO PUBBLICO DI INTERESSE LOCALE - ESISTENTI (art. 116)
- If3 PIAZZE E SPAZI PEDONALI (art. 117)
- If4 RETE E PERCORSI CICLABILI (art. 118)
  - principali esistenti
  - secondari esistenti
- If5 ATTREZZATURE CONNESSE AL TRASPORTO PUBBLICO, SERVIZI GENERALI E TECNICI (art. 119)

Attrezzature e spazi collettivi

a) Istruzione (art. 121)

- Aa ATTREZZATURE SCOLASTICHE
- Aa1 SEDI UNIVERSITARIE, CENTRI DI RICERCA E RELATIVI SERVIZI (art. 122)
- Aa2 SCUOLE MEDIE SUPERIORI (art. 122)
- Aa3 SCUOLE MEDIE INFERIORI (art. 123)
- Aa4 SCUOLE ELEMENTARI (art. 123)
- Aa5 SCUOLE MATERNE (art. 123)
- Aa6 ASILI NIDO (art. 123)

b) Assistenza e servizi sociali e igienico sanitari (art. 124)

- Ab1 COMPLESSI E SEDI OSPEDALIERE (art. 124)
- Ab2 ATTREZZATURE SANITARIE (CLINICHE, CASE DI CURA, LABORATORI, ISTITUTI SANITARI) (art. 124)
- Ab3 ATTREZZATURE SANITARIE DI QUARTIERE (art. 124)
- Ab4 ATTREZZATURE SOCIALI ED ASSISTENZIALI, STRUTTURE RESIDENZIALI ASSISTENZIALI (art. 124)
- Ab5 CIMITERI (art. 125)
- Ab7 CANILE - GATTILE COMPRENSORIALE (art. 126)
- Ab8 AREE DI SOSTA PER POPOLAZIONI NOMADI (art. 127)

c) Pubblica amministrazione, sicurezza pubblica e protezione civile (art. 128)

- Ac1 UFFICI DELLA PUBBLICA AMMINISTRAZIONE (art. 129)
- Ac2 SERVIZI DELLA PUBBLICA AMMINISTRAZIONE (art. 129)
- Ac3 CENTRI CIVICI, STRUTTURE AMMINISTRATIVE DECENTRATE (art. 129)
- Ac5 SEDI E ATTREZZATURE MILITARI (art. 130)
- Ac6 SEDI E ATTREZZATURE CONNESSE ALLA PUBBLICA SICUREZZA E ORDINE PUBBLICO (art. 130)
- Ac8 SEDI E ATTREZZATURE CONNESSE ALLA PROTEZIONE CIVILE E VIGILI DEL FUOCO (art. 130)

d) Attività culturali, associative e politiche (art. 131)

- Ad1 MUSEI, PINACOTECHE
- Ad2 ISTITUZIONI CULTURALI
- Ad3 TEATRI E STRUTTURE SEDI DI SPETTACOLI
- Ad4 ATTREZZATURE RICREATIVE, CULTURALI E SOCIALI DI INTERESSE URBANO
- Ad5 CENTRI RICREATIVI, CULTURALI E SOCIALI
- Ad6 SEDI ESPOSITIVE E DI SERVIZI FIERISTICI

e) Culto (art. 132)

- Ae1 CENTRI RELIGIOSI, PARROCCHIALI E RELATIVE ATTIVITA' CULTURALI, SOCIALI E RICREATIVE

f) Spazi aperti attrezzati a verde per il gioco, la ricreazione, il tempo libero e le attività sportive - parchi (art. 133)

- Af1 PARCHI URBANI (art. 134)
- Af2 PARCHI DI QUARTIERE (art. 135)
- Af3 GIARDINI DI QUARTIERE ESISTENTI (art. 136)
- Af4 SPAZI ATTREZZATI PER IL GIOCO E LO SPORT (art. 137)
- Af5 IMPIANTI PER SPETTACOLI SPORTIVI (art. 138)
- Af6 CENTRI SPORTIVI DI INTERESSE URBANO (art. 138)
- Af7 AREE ATTREZZATE PER MANIFESTAZIONI ED ATTIVITA' RICREATIVE ALL'APERTO (art. 138)

g) Altri spazi di libera fruizione per usi pubblici collettivi (art. 139)

- Ag1 AREE ATTREZZATE PER SPETTACOLI VIAGGIANTI
- Ag2 AREE PEDONALI DI INTERESSE URBANO

h) Parcheggi pubblici (art. 140)

- Ah1 PARCHEGGI PUBBLICI E DI USO PUBBLICO FUNZIONALI AD ATTIVITA' DI INTERESSE URBANO

SISTEMA DELLE INFRASTRUTTURE PER LA MOBILITA'

- IM1 AEROPORTO E ATTREZZATURE AEROPORTUALI (art. 142)
- IM2 STAZIONE FERROVIARIA E AREE FERROVIARIE (art. 143)
- IM3 AUTOSTRADA: TRACCIATO E CASELLO ESISTENTI (art. 144)
- IM4 AUTOSTAZIONE (art. 145)
- IM6 STRADE DI INTERESSE URBANO ED EXTRA URBANO
- IM6a esistenti (art. 146)
- Aree di rispetto stradale derivate dalle tavole dei Vincoli Antropici
- Aree di rispetto ferroviario derivate dalle tavole dei Vincoli Antropici (art. 147)
- PL1 INFRASTRUTTURE CONNESSE AL TRASPORTO FERROVIARIO DELLE MERCI

SPECIFICHE SIMBOLOGIE

- ☆ AREA PRIVA DI CAPACITA' EDIFICATORIA
- TP LA PREVISIONE DELLA SOTTOZONA E' SUBORDINATA AL RISPETTO DELLE CONDIZIONI DI CUI ALL' Art. 6 - comma 2
- ◎ L'UTILIZZO DELLE QUOTE ASSEGNATE E' SUBORDINATO ALLA TUTELA DALL'INQUINAMENTO ACUSTICO
- LA PREVISIONE DELLA SOTTOZONA E' SUBORDINATA AL RISPETTO DELLE CONDIZIONI DI CUI ALL' Art. 48 - comma 7 e ALL'Art. 60 - comma 7
- △ LA PREVISIONE DELLA SOTTOZONA E' SUBORDINATA AL RISPETTO DELLE CONDIZIONI DI CUI ALL' Art. 50 - comma 4
- # LA PREVISIONE DELLA SOTTOZONA E' SUBORDINATA AL RISPETTO DELLE CONDIZIONI DI CUI ALL' Art. 55 comma 2
- ♣ LA PREVISIONE DELLA SOTTOZONA E' SUBORDINATA AL RISPETTO DELLE CONDIZIONI DI CUI ALL' Art. 60 comma 6
- LA PREVISIONE DELLA SOTTOZONA E' SUBORDINATA AL RISPETTO DELLE CONDIZIONI DI CUI ALL' Art. 60 - comma 8
- LA PREVISIONE DELLA SOTTOZONA E' SUBORDINATA AL RISPETTO DELLE CONDIZIONI DI CUI ALL' Art. 60 - comma 10
- LA PREVISIONE DELLA SOTTOZONA E' SUBORDINATA AL RISPETTO DELLE CONDIZIONI DI CUI ALL' Art. 63 comma 4 - Art. 71 comma 9
- LA PREVISIONE DELLA SOTTOZONA E' SUBORDINATA AL RISPETTO DELLE CONDIZIONI DI CUI ALL' Art. 66 - comma 4
- ∞ LA PREVISIONE DELLA SOTTOZONA E' SUBORDINATA AL RISPETTO DELLE CONDIZIONI DI CUI ALL' Art. 70 - comma 4 e ALL'Art. 71 - comma 10
- LA PREVISIONE DELLA SOTTOZONA E' SUBORDINATA AL RISPETTO DELLE CONDIZIONI DI CUI ALL' Art. 70 comma 6
- ☒ LA PREVISIONE DELLA SOTTOZONA E' SUBORDINATA AL RISPETTO DELLE CONDIZIONI DI CUI ALL' Art. 71 comma 5
- ▲ LA PREVISIONE DELLA SOTTOZONA E' SUBORDINATA AL RISPETTO DELLE CONDIZIONI DI CUI ALL' Art. 71 comma 6
- ▣ LA PREVISIONE DELLA SOTTOZONA E' SUBORDINATA AL RISPETTO DELLE CONDIZIONI DI CUI ALL' Art.71 - comma 11
- ◘ LA PREVISIONE DELLA SOTTOZONA E' SUBORDINATA AL RISPETTO DELLE CONDIZIONI DI CUI ALL' Art.71 - comma 12
- ◆ LA PREVISIONE DELLA SOTTOZONA E' SUBORDINATA AL RISPETTO DELLE CONDIZIONI DI CUI ALL' Art. 71 comma 13
- ◧ LA PREVISIONE DELLA SOTTOZONA E' SUBORDINATA AL RISPETTO DELLE CONDIZIONI DI CUI ALL' Art. 71 comma 14
- LA PREVISIONE DELLA SOTTOZONA E' SUBORDINATA AL RISPETTO DELLE CONDIZIONI DI CUI ALL' Art. 71 comma 15
- ⦸ LA PREVISIONE DELLA SOTTOZONA E' SUBORDINATA AL RISPETTO DELLE CONDIZIONI DI CUI ALL' Art.71 - comma 16
- ❖ LA PREVISIONE DELLA SOTTOZONA E' SUBORDINATA AL RISPETTO DELLE CONDIZIONI DI CUI ALL' Art. 62 comma 4 - Art. 72 comma 6
- LA PREVISIONE DELLA SOTTOZONA E' SUBORDINATA AL RISPETTO DELLE CONDIZIONI DI CUI ALL' Art. 97 comma 2
- ¥ LA PREVISIONE DELLA SOTTOZONA E' SUBORDINATA AL RISPETTO DELLE CONDIZIONI DI CUI ALL' Art. 124 comma 3
- ● LA PREVISIONE DELLA SOTTOZONA E' SUBORDINATA AL RISPETTO DELLE CONDIZIONI DI CUI ALL' Art. 124- comma 4
- ⊗ LA PREVISIONE DELLA SOTTOZONA E' SUBORDINATA AL RISPETTO DELLE CONDIZIONI DI CUI ALL' Art.135 - comma 3
- ◉ LA PREVISIONE DELLA SOTTOZONA E' SUBORDINATA AL RISPETTO DELLE CONDIZIONI DI CUI ALL' ALLEGATO 3 Art. 2 - comma 3 NTA di RUE
- LA PREVISIONE DELLA SOTTOZONA E' SUBORDINATA AL RISPETTO DELLE CONDIZIONI DI CUI ALL' Art. 138 comma 2
- ✦ LA PREVISIONE DELLA SOTTOZONA E' SUBORDINATA AL RISPETTO DELLE CONDIZIONI DI CUI ALL' Art.138 - comma 3
- (1) LA PREVISIONE DELLA SOTTOZONA E' SUBORDINATA AL RISPETTO DELLE CONDIZIONI DI CUI ALL Art. 121 - comma 2
- (2) LA PREVISIONE DELLA SOTTOZONA E' SUBORDINATA AL RISPETTO DELLE CONDIZIONI DI CUI ALL' Art. 137 - comma 2
- (3) LA PREVISIONE DELLA SOTTOZONA E' SUBORDINATA AL RISPETTO DELLE CONDIZIONI DI CUI ALL' Art. 137 - comma 3
- (4) LA PREVISIONE DELLA SOTTOZONA E' SUBORDINATA AL RISPETTO DELLE CONDIZIONI DI CUI ALL' Art. 138 - comma 5
- (5) DI CUI ALL' Art. 59 - comma 4
- (6) LA PREVISIONE DELLA SOTTOZONA E' SUBORDINATA AL RISPETTO DELLE CONDIZIONI DI CUI ALL' Art. 42 - comma 4 e ALL'Art. 45 - comma 5
- (7) LA PREVISIONE DELLA SOTTOZONA E' SUBORDINATA AL RISPETTO DELLE CONDIZIONI DI CUI ALL' Art. 106 - comma 6
- (8) LA PREVISIONE DELLA SOTTOZONA E' SUBORDINATA AL RISPETTO DELLE CONDIZIONI DI CUI ALL' Art. 30 - comma 9
- (9) LA PREVISIONE DELLA SOTTOZONA E' SUBORDINATA AL RISPETTO DELLE CONDIZIONI DI CUI ALL' Art. 45 - comma 6, Art. 96 comma 3, Art. 99 comma 3 e Art. 105 comma 6
- (10) LA PREVISIONE DELLA SOTTOZONA E' SUBORDINATA AL RISPETTO DELLE CONDIZIONI DI CUI ALL' Art. 106 - comma 7
- (11) LA PREVISIONE DELLA SOTTOZONA E' SUBORDINATA AL RISPETTO DELLE CONDIZIONI DI CUI ALL' Art. 66 - comma 5
- (12) LA PREVISIONE DELLA SOTTOZONA E' SUBORDINATA AL RISPETTO DELLE CONDIZIONI DI CUI ALL' Art. 37 - comma 6
- (13) LA PREVISIONE DELLA SOTTOZONA E' SUBORDINATA AL RISPETTO DELLE CONDIZIONI DI CUI ALL' Art. 29.6 - comma 4
- (14) LA PREVISIONE DELLA SOTTOZONA E' SUBORDINATA AL RISPETTO DELLE CONDIZIONI DI CUI ALL' Art. 29.6 - comma 5
- (15) LA PREVISIONE DELLA SOTTOZONA E' SUBORDINATA AL RISPETTO DELLE CONDIZIONI DI CUI ALL' Art. 51 - comma 6
- (16) LA PREVISIONE DELLA SOTTOZONA E' SUBORDINATA AL RISPETTO DELLE CONDIZIONI DI CUI ALL' Art. 70 - comma 8
- (17) LA PREVISIONE DELLA SOTTOZONA E' SUBORDINATA AL RISPETTO DELLE CONDIZIONI DI CUI ALL' Art. 60 comma 9
- (18) LA PREVISIONE DELLA SOTTOZONA E' SUBORDINATA AL RISPETTO DELLE CONDIZIONI DI CUI ALL' Art. 71 comma 17
- (19) LA PREVISIONE DELLA SOTTOZONA E' SUBORDINATA AL RISPETTO DELLE CONDIZIONI DI CUI ALL' Art. 71 comma 18
- (20) LA PREVISIONE DELLA SOTTOZONA E' SUBORDINATA AL RISPETTO DELLE CONDIZIONI DI CUI ALL' Art. 48 comma 8
- (24) LA PREVISIONE DELLA SOTTOZONA E' SUBORDINATA AL RISPETTO DELLE CONDIZIONI DI CUI ALL' Art. 29.6 comma 6
- (25) LA PREVISIONE DELLA SOTTOZONA E' SUBORDINATA AL RISPETTO DELLE CONDIZIONI DI CUI ALL' Art. 138 comma 4
- (26) LA PREVISIONE DELLA SOTTOZONA E' SUBORDINATA AL RISPETTO DELLE CONDIZIONI DI CUI ALL' Art. 33 comma 5
- (27) LA PREVISIONE DELLA SOTTOZONA E' SUBORDINATA AL RISPETTO DELLE CONDIZIONI DI CUI ALL' Art. 65 comma 4
- (28) LA PREVISIONE DELLA SOTTOZONA E' SUBORDINATA AL RISPETTO DELLE CONDIZIONI DI CUI ALL' Art. 71 comma 19
- (29) LA PREVISIONE DELLA SOTTOZONA E' SUBORDINATA AL RISPETTO DELLE CONDIZIONI DI CUI ALL' Art. 73 comma 3
- [1] LA PREVISIONE DELLA SOTTOZONA E' SUBORDINATA AL RISPETTO DELLE CONDIZIONI DI CUI ALL' Art. 65 comma 3 e Art. 96 comma 4
- [2] LA PREVISIONE DELLA SOTTOZONA E' SUBORDINATA AL RISPETTO DELLE CONDIZIONI DI CUI ALL' Art. 60 comma 11
- [3] LA PREVISIONE DELLA SOTTOZONA E' SUBORDINATA AL RISPETTO DELLE CONDIZIONI DI CUI ALL' Art. 142 comma 2
- [4] LA PREVISIONE DELLA SOTTOZONA E' SUBORDINATA AL RISPETTO DELLE CONDIZIONI DI CUI ALL' Art. 111 comma 5
- [5] LA PREVISIONE DELLA SOTTOZONA E' SUBORDINATA AL RISPETTO DELLE CONDIZIONI DI CUI ALL' Art. 70 comma 9
- [6] LA PREVISIONE DELLA SOTTOZONA E' SUBORDINATA AL RISPETTO DELLE CONDIZIONI DI CUI ALL' Art. 131 comma 3
- [7] LA PREVISIONE DELLA SOTTOZONA E' SUBORDINATA AL RISPETTO DELLE CONDIZIONI DI CUI ALL' Art. 131 comma 4
- [8] LA PREVISIONE DELLA SOTTOZONA E' SUBORDINATA AL RISPETTO DELLE CONDIZIONI DI CUI ALL' Art. 30 comma 12
- [9] LA PREVISIONE DELLA SOTTOZONA E' SUBORDINATA AL RISPETTO DELLE CONDIZIONI DI CUI ALL' Art. 60 comma 12
- [10] LA PREVISIONE DELLA SOTTOZONA E' SUBORDINATA AL RISPETTO DELLE CONDIZIONI DI CUI ALL' Art. 60 comma 13
- [11] LA PREVISIONE DELLA SOTTOZONA E' SUBORDINATA AL RISPETTO DELLE CONDIZIONI DI CUI ALL' Art. 60 comma 14
- [12] LA PREVISIONE DELLA SOTTOZONA E' SUBORDINATA AL RISPETTO DELLE CONDIZIONI DI CUI ALL' Art. 60 comma 16
- [13] LA PREVISIONE DELLA SOTTOZONA E' SUBORDINATA AL RISPETTO DELLE CONDIZIONI DI CUI ALL' Art. 29.6 comma 7
- [14] LA PREVISIONE DELLA SOTTOZONA E' SUBORDINATA AL RISPETTO DELLE CONDIZIONI DI CUI ALL' Art. 60 comma 15
- [15] LA PREVISIONE DELLA SOTTOZONA E' SUBORDINATA AL RISPETTO DELLE CONDIZIONI DI CUI ALL' Art. 60 comma 17
- [16] LA PREVISIONE DELLA SOTTOZONA E' SUBORDINATA AL RISPETTO DELLE CONDIZIONI DI CUI ALL' Art. 48 comma 9
- [17] LA PREVISIONE DELLA SOTTOZONA E' SUBORDINATA AL RISPETTO DELLE CONDIZIONI DI CUI ALL' Art. 60 comma 18
- [18] LA PREVISIONE DELLA SOTTOZONA E' SUBORDINATA AL RISPETTO DELLE CONDIZIONI DI CUI ALL' Art. 60 comma 19
- [20] LA PREVISIONE DELLA SOTTOZONA E' SUBORDINATA AL RISPETTO DELLE CONDIZIONI DI CUI ALL' Art. 136 comma 4
- [21] LA PREVISIONE DELLA SOTTOZONA E' SUBORDINATA AL RISPETTO DELLE CONDIZIONI DI CUI ALL' Art. 30 comma 10
- [22] LA PREVISIONE DELLA SOTTOZONA E' SUBORDINATA AL RISPETTO DELLE CONDIZIONI DI CUI ALL' Art. 71 comma 20
- [23] LA PREVISIONE DELLA SOTTOZONA E' SUBORDINATA AL RISPETTO DELLE CONDIZIONI DI CUI ALL' Art. 29.47 comma 3
- [24] LA PREVISIONE DELLA SOTTOZONA E' SUBORDINATA AL RISPETTO DELLE CONDIZIONI DI CUI ALL' Art. 106 comma 8
- [25] LA PREVISIONE DELLA SOTTOZONA E' SUBORDINATA AL RISPETTO DELLE CONDIZIONI DI CUI ALL' Art. 106 comma 9
- [28] LA PREVISIONE DELLA SOTTOZONA E' SUBORDINATA AL RISPETTO DELLE CONDIZIONI DI CUI ALL' Art. 29.60 comma 3
- [29] LA PREVISIONE DELLA SOTTOZONA E' SUBORDINATA AL RISPETTO DELLE CONDIZIONI DI CUI ALL' Art. 136 comma 5
- [30] LA PREVISIONE DELLA SOTTOZONA E' SUBORDINATA AL RISPETTO DELLE CONDIZIONI DI CUI ALL' Art. 99 comma 4
- [31] LA PREVISIONE DELLA SOTTOZONA E' SUBORDINATA AL RISPETTO DELLE CONDIZIONI DI CUI ALL' Art. 60 comma 21
- [32] LA PREVISIONE DELLA SOTTOZONA E' SUBORDINATA AL RISPETTO DELLE CONDIZIONI DI CUI ALL' Art. 70 comma 7
- [33] LA PREVISIONE DELLA SOTTOZONA E' SUBORDINATA AL RISPETTO DELLE CONDIZIONI DI CUI ALL' Art. 30 comma 11
- [34] LA PREVISIONE DELLA SOTTOZONA E' SUBORDINATA AL RISPETTO DELLE CONDIZIONI DI CUI ALL' Art. 33 comma 6
- [35] LA PREVISIONE DELLA SOTTOZONA E' SUBORDINATA AL RISPETTO DELLE CONDIZIONI DI CUI ALL' Art. 60 comma 22
- [36] LA PREVISIONE DELLA SOTTOZONA E' SUBORDINATA AL RISPETTO DELLE CONDIZIONI DI CUI ALL' Art. 60 comma 23
- [37] LA PREVISIONE DELLA SOTTOZONA E' SUBORDINATA AL RISPETTO DELLE CONDIZIONI DI CUI ALL' Art. 60 comma 24
- [38] LA PREVISIONE DELLA SOTTOZONA E' SUBORDINATA AL RISPETTO DELLE CONDIZIONI DI CUI ALL' Art. 99 comma 5
- [VM] LA PREVISIONE DELLA SOTTOZONA E' SUBORDINATA AL RISPETTO DELLE CONDIZIONI DI CUI ALL' Art. 33 comma 6
- M... AREE IDONEE ALL'INSEDIAMENTO DI MEDIE STRUTTURE DI VENDITA VEDI NORME DI ZONA
- G... AREE IDONEE ALL'INSEDIAMNETO DI MEDIE SRUTTURE DI VENDITA VEDI NORME DI ZONA